

**CNPJ**  
 28.557.920/0001-24

**Nome do fundo**  
 ICATU VANGUARDA HEDGE FUNDO DE INVESTIMENTO MULTIMERCADO PREVIDENCIÁRIO

**Gestor**  
 ICATU SEGUROS S/A

**Administrador**  
 BEM - DISTRIBUIDORA DE TÍTULOS E VALORES MOBILIÁRIOS LTDA.

**Custodiante**  
 BANCO BRADESCO S.A.

**Auditor independente**  
 PRICEWATERHOUSECOOPERS AUDITORES INDEPENDENTES LTDA.

**Informações do fundo**  
 Classificação Anbima Previdência Multimercado Livre  
 Classificação CVM Fundo Multimercado  
 Código Anbima 475645  
 Código ISIN BRISPC2CTF003  
 Lançamento 03/09/2018  
 Benchmark CDI  
 Cota Fechamento  
 Depósito em D+0  
 Cota em D+0  
 Resgate (Dias úteis) Liquidação em D+1  
 Pagamento de acordo com o prazo dos planos\*  
 Taxa de administração  
 Mínima: 0,75%  
 Efetiva: 1,49%  
 Máxima: 1,80%  
 Taxa de performance  
 Mínima: 0,00%  
 Máxima: Não há  
 Efetiva: Não há

**Objetivo do fundo**  
 O FUNDO tem por objetivo superar as taxas diárias de remuneração de certificados de depósito interfinanceiro - CDI, através de investimentos diversificados em diversas classes de ativos financeiros disponíveis nos mercados de renda fixa, cambial, derivativos e cotas de fundos de investimento, negociados nos mercados interno e externo, sem o compromisso de concentração em nenhuma classe específica.

**Público Alvo**

O Fundo destina-se exclusivamente a receber, diretamente ou por meio dos seus Fundos de Investimento, recursos referentes às reservas técnicas de Plano Gerador de Benefício Livre - PGBL e de Vida Gerador de Benefício Livre - VGBL (conjuntamente os "Planos"), disciplinados pela Resolução do Conselho Monetário Nacional no 4.444 de 13.11.2015 (Res. CMN no 4.444/15), destinados a proponentes não qualificados, instituídos pela Icatu Seguros S.A, doravante designado Colista ou Instituidora, Investidor Profissional nos termos da Instrução CVM no 539, de 13.11.2013 (ICVM 539/13) e posteriores alterações.

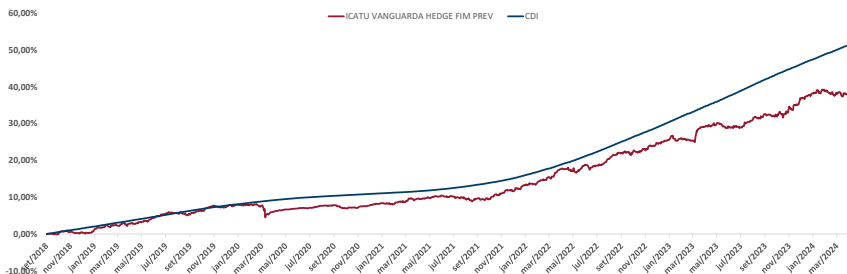
**Evolução da Rentabilidade Acumulada**

**Rentabilidades**

		jan	fev	mar	abr	mai	jun	jul	ago	set	out	nov	dez	Ano	Acum.
2020	Benchmark	-0,10%	-0,26%	-1,38%	0,58%	0,24%	0,16%	0,54%	0,03%	-0,57%	-0,03%	0,61%	0,66%	0,44%	8,40%
	%CDI	0,38%	0,29%	0,34%	0,28%	0,24%	0,21%	0,19%	0,16%	0,16%	0,16%	0,15%	0,16%	2,76%	11,05%
2021	Benchmark	-27,68%	-87,72%	-408,17%	203,58%	102,62%	74,02%	277,44%	19,42%	-363,54%	-21,63%	404,81%	398,59%	16,11%	76,00%
	%CDI	-0,38%	0,54%	0,84%	0,33%	0,34%	0,00%	-0,53%	-0,05%	-0,18%	1,50%	0,64%	1,40%	4,52%	13,29%
2022	Benchmark	0,46%	1,22%	2,07%	-0,36%	1,26%	-0,04%	1,44%	1,35%	-0,14%	1,08%	1,28%	0,72%	10,82%	25,55%
	%CDI	0,73%	0,76%	0,93%	0,83%	1,03%	1,02%	1,03%	1,17%	1,07%	1,02%	1,02%	1,12%	12,39%	30,33%
2023	Benchmark	63,37%	161,78%	223,56%	-43,14%	121,45%	-1,12%	139,29%	115,78%	-13,50%	106,22%	125,16%	64,17%	87,30%	84,24%
	%CDI	0,30%	-0,49%	3,00%	0,30%	-0,37%	0,01%	1,45%	1,27%	-0,04%	0,36%	-2,60%	1,21%	9,96%	38,06%
2024	Benchmark	1,12%	0,92%	1,17%	0,92%	1,12%	1,07%	1,07%	1,14%	0,97%	1,00%	0,92%	0,89%	13,04%	47,32%
	%CDI	26,56%	-53,04%	255,76%	32,49%	-32,86%	0,71%	135,18%	111,97%	-3,94%	36,08%	283,61%	135,22%	76,41%	80,42%
2024	Benchmark	0,88%	-0,96%	-0,05%										-0,14%	37,87%
	%CDI	90,95%	-119,60%	-6,03%										-2,62%	73,99%

**Indicadores Risco x Retorno**

Indicador	12 meses	Desde o início
Nº Meses <0	4	20
Nº Meses >0	8	46
Nº Meses >Benchmark	8	35
Nº Meses <Benchmark	4	31
Mayor Rentabilidade Mensal	2,62%	3,00%
Menor Rentabilidade Mensal	-0,96%	-1,38%
Maximum Drawdown	1,41%	3,39%
Volatilidade Anualizada	3,26%	2,54%
Índice de Sharpe	-1,70	-2,22

**Rentabilidades Acumuladas**

Período	Fundo	Benchmark	%CDI
Últimos 3 meses	-0,14%	2,62%	-5,20%
Últimos 6 meses	4,07%	5,53%	73,61%
Últimos 12 meses	6,81%	12,35%	55,17%
Últimos 24 meses	17,24%	27,28%	63,20%
Últimos 36 meses	25,93%	35,49%	73,08%
Últimos 48 meses	30,02%	38,50%	77,97%
Últimos 60 meses	34,27%	46,03%	74,46%
Desde o início	37,87%	51,18%	73,99%

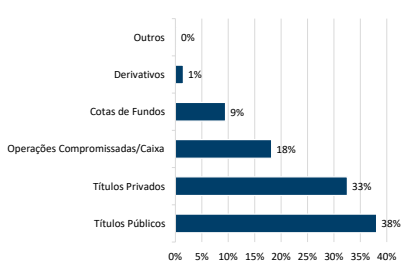
**Composição da Carteira\*\*\***

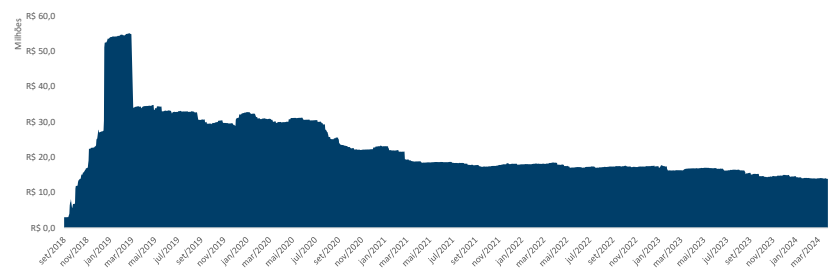
 Data da carteira: mar/2024  
 \*\*\*Número de aberturas consecutivas: 5

**Evolução do Patrimônio Líquido**

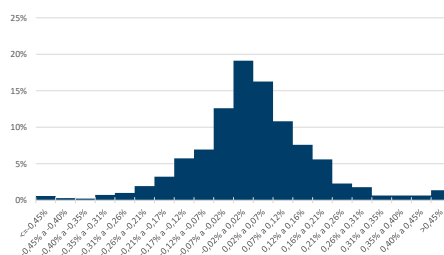
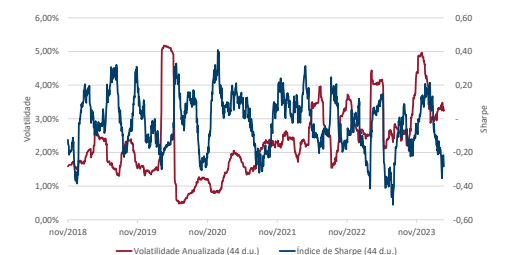
**Patrimônio Líquido**

	Atual	Méio nos últimos 12 meses	Méio desde o início
R\$			R\$ 13.859.259,52
R\$			R\$ 15.359.372,54
R\$			R\$ 22.602.296,32

**Histograma dos Retornos Diários**

**Evolução da Volatilidade / Índice de Sharpe\*\*\***

\*\*\*Índice calculado a partir da razão entre a média do retorno diário acima do CDI e a volatilidade diária.

A presente instituição aderiu ao Código ANBIMA de Regulação e Melhores Práticas para os Fundos de Investimento.

\* De acordo com as Circulares SUSEP nº 563/564 de 2017, para planos destinados à proponentes varejo e qualificados aprovados a partir de 1º de janeiro de 2018, o prazo para crédito é de até 10 (dez) dias úteis e 180 (cento e oitenta) dias úteis, respectivamente, e para planos anteriores a 1º de janeiro de 2018, o prazo para crédito é até 5 (cinco) dias úteis. O crédito será efetuado pela Icatu Seguros até o prazo estipulado em norma, a contar do dia útil subsequente ao recebimento do formulário preenchido corretamente e mediante envio da documentação obrigatória solicitada. Os investimentos do fundo estarão sujeitos a flutuações de mercado e a riscos de crédito. É importante ressaltar que apesar do cuidado e diligência da Icatu Seguros no monitoramento de riscos do fundo, sempre existe a possibilidade de oscilações superiores às estimativas utilizadas nos sistemas de controle, podendo ocasionar distanciamientos e perdas superiores às esperadas. Desta forma, investimentos no fundo devem ser sempre considerados como aplicações de risco, tendo em vista a possibilidade de não ser alcançado o objetivo de investimento a que o fundo se propõe, bem como a possibilidade de perda parcial ou total dos recursos investidos. Investimentos em Fundos que podem sofrer perdas patrimoniais não são garantidos pela Instituição Administradora, pelo Gestor de Carteira nem por qualquer mecanismo de seguro ou fundo garantidor de crédito. Rentabilidade obtida no passado não representa garantia de rentabilidade futura. É recomendada a leitura cuidadosa do formulário de informações complementares e do regulamento do fundo pelo investidor ao aplicar seus recursos, podendo este ser encontrado em <http://www.cvm.gov.br>. A rentabilidade divulgada não é líquida de impostos. A descrição da classificação ANBIMA pode ser encontrada no formulário de informações complementares. SUPERVISÃO E FISCALIZAÇÃO: Comissão de Valores Mobiliários - CVM (Serviço de Atendimento ao Cidadão em [www.cvm.gov.br](http://www.cvm.gov.br))